



علائم بیماری چیست؟

علائم بیماری بین هفته های دوم تا ششم پس از تولد ظاهر می شود. کودک زردی پوست و سفید چشم پیدا می کند که ظرف یک تا دو هفته اول تولد خوب نمی شود. ادرار نیز زرد یا قهوه ای می شود. علت این زرد شدن ها این است جمع شدن ماده ای به نام "بیلی روبین" در بدن است. مدفوع بی رنگ است کودک خوب وزن نمی گیرد و کبد و طحال هم بزرگ و سفت می شود. بعضی کودکان خارش شدید پیدا می کنند که باعث ناآرامی و تحریک پذیری می شود.



علت بیماری چیست؟

علت بیماری ناشناخته است. گاهی مادرزادی است یعنی در دوران جنینی این مجراها تشکیل نشده اند یا مسدود شده اند. گاهی بعد از تولد ایجاد شده و مادرزادی نمی باشد. کسی به طور دقیق نمی داند چرا ولی در این موارد بعضی دانشمندان معتقدند ابتلا مادر به یک عفونت ویروسی در انتهای بارداری باعث حساس شدن بیش از حد سیستم ایمنی جنین می شوند و مجرا را ملتهب و مسدود می کند. علت هر چه هست بدانید که نوزاد از دوران نوزادی علائم را نشان می دهد اما معمولاً ارثی و واگیردار نیست. قابل پیشگیری نیز نمی باشد. بنابراین شما نباید احساس گناه کنید چون مربوط به کارها یی که در دوران حاملگی انجام داده اید نمی شده است.

آترزی مجاری صفراوی چیست؟

یکی از کارهای کبد که ما به آن "جگر" هم می گوئیم در بدن تولید صفرا است. صفرا از طریق مجراهای صفراوی به روده کوچک می ریزد و باعث می شود تا چربی های غذا به خوبی هضم شود. در کودک مبتلا به آترزی صفراوی مجراهای صفراوی یا اصلاً در دوران جنینی تشکیل نشده است یا بسته است. بنابراین صفرا تولید شده توسط کبد نمی تواند به روده کوچک ریخته شود در کبد جمع می شود و به آن آسیب می رساند.

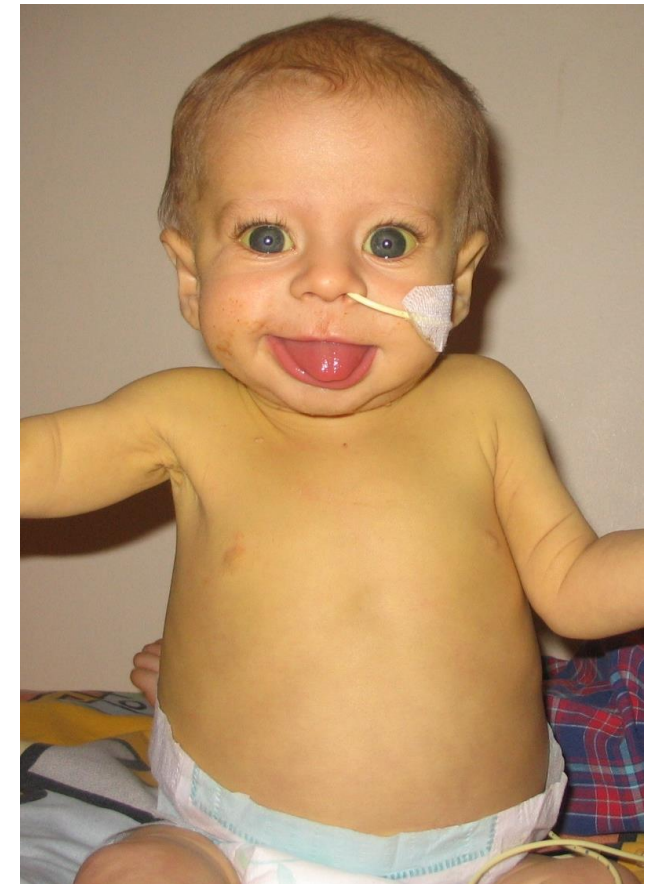



دانشگاه علوم پزشکی تهران
مرکز طبی کودکان
قطب علمی اطفال کشور

CHMC/N/B/۱۳۸/RW-۲

راهنمای والدین در مورد بیماری های گوارشی
کودکان

آترزی مجاری صفراوی

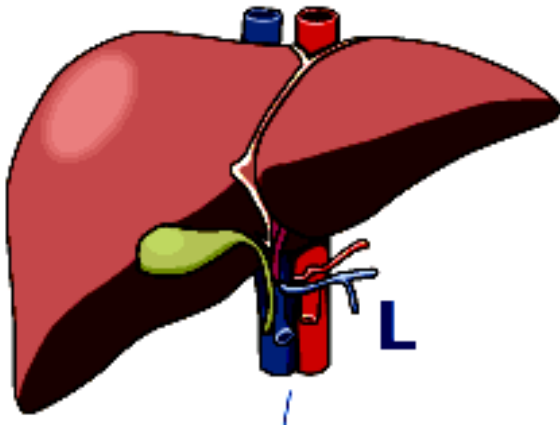

چگونه بیماری تشخیص داده می شود؟ تشخیص

اولیه بیماری برای شروع درمان موفقیت آمیز خیلی مهم است. لذا اگر شیرخوار بعد از چهار هفتگی هنوز هم زرد باشد پزشک آزمایشات خون، نمونه برداری از کبد، سونوگرافی و اسکن کبد را برای تشخیص بیماری توصیه می کند.



بیماری چگونه درمان می شود؟

در صورتی که کودک زیر ۲ ماه مراجعه نماید بنا به صلاحدید پزشک ممکن است عمل جراحی انجام گیرد و یا توصیه نماید که پیوند کبد انجام گیرد.

تهران ، انتهای بلوار کشاورز ، خیابان دکتر قریب، جنب بیمارستان امام خمینی (ره)،
پلاک ۶۲، مرکز طبی کودکان. تلفن: ۰۲۱۶۱۴۷۵

وب سایت آموزش به بیمار مرکز طبی <http://chmc.tums.ac.ir>